

さあ、どこにしよう?

Where to choose?

年末年始特集

親戚や知人と集う機会が増える年末年始は、
各店舗自慢のテイクアウトメニューで素敵におもてなしをしませんか。
また、おうちで楽しく過ごしたいときはもちろん、
忙しい年末年始にもピッタリのメニューをご紹介します♪

- ごはん・お弁当系
- おかず系
- パン・お菓子
- 居酒屋
- お電話でのご注文受付時間
- お渡し時間



信州プレミアム食事券対象店舗

※利用期間/2021年10月27日(水)~2022年2月10日(木)
年末年始の利用制限はなくなりました



松川町発行 まつかわのお店応援券利用可能店舗

※11月1日時点で松川町内に住民登録のある方が対象。世帯の人数分を世帯主あてに12月1日頃から1週間程度の間にお届けされます

※表記の価格は税込み価格です

味の里 まつかわ

松川町生田6029-2

電話:0265-36-7122(同FAX) 090-7193-9390(代表)

☎ 7:30~18:00 📦 11:00~18:00

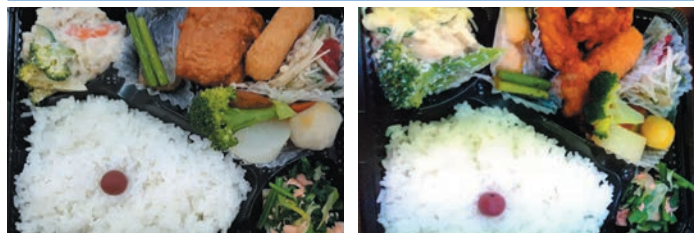

手軽な おまかせ弁当 **500円** ポリュームたっぷり楽しみ弁当 **1,000円**

●表記以外にも、ご予算に応じてお作り致します。

たかさご

松川町元大島3807-3 定休日/不定休

電話:0265-36-5727

☎ 9:00~19:00 📦 11:30~14:00、17:00~20:00

	たかさご丼(ハーフ)そばセット	880円
	五平餅3本・そばセット	880円
	生姜焼丼(ハーフ)そばセット	880円
	天丼(ハーフ)そばセット	880円

●他にもメニューがあります。お問い合わせください。

食事処 匠味

松川町元大島5121-5 定休日/火曜日

電話:0265-36-3831

☎ 10:30~19:30(事前予約も可能、当日注文もできます)

📦 11:00~13:00、17:00~20:00



●もつ鍋1人前 **1,000円**

・4人前からの受付になります。・内容量:牛小鍋400g/キャベツ/にら/もやし/玉ねぎ/ニンニク・鍋つゆ 塩味・みそ味 選べます。※お鍋もお貸しできます。保証料1,500円返却後返金します。数量限定の為、要予約5日前

●自家製ローストポーク **100g 500円**

・商品は約1kgのブロックとなります。・低温調理で8時間調理してあります。・お好みの厚さに切っていただき、ラーメンやサラダのトッピング、ステーキとしても美味しいです。調理に時間がかかる為、数量限定。1週間前の予約となります。

とんかつ弁当/チキン南蛮弁当/焼肉弁当/ソースかつ丼/ササミフライ弁当 **各500円**

ミックスフライ弁当/豚キムチ弁当/ナポリタンハンバーグ/シヤケ弁当 **各700円**

ハンバーグ弁当/天丼(エビ2本) **各800円**

北京料理 大西楼

松川町元大島1569-8-9 定休日/月曜日

電話:0265-36-5713

☎ 9:00~18:00(折、皿盛、弁当は前日注文) 📦 10:00~19:30

	おせち2段重(左写真上)	10,800円~
	※12/28までのご予約	
	皿盛	5,000円~
	坦々まぜご飯	918円
	皮から手作り餃子	各6個
	シューマイ	648円
	焼小籠包	

●他にもご予算に応じてお作りします。

わア食キッチンEAT

松川町上片桐2193-1

定休日/月曜夜・木曜夜(臨休有)

電話:0265-37-1170

☎ 9:00~20:00 (事前予約可)

🕒 11:20~13:45、17:45~20:00(ただ今短縮中)



EATの
テイクアウト
メニューを
詳しく見る



数量限定 アップルパイ \ 松川町産りんご使用//

(1ホール約10cm×20cm) **1,500円**

カキフライ (6個)ソース・サラダ・タルタル付

(前日予約)**1,080円** ※追加1個**180円**

三河屋

松川町元大島3132-1 定休日/水曜日

電話:0265-36-2264

☎ 9:00~19:30(前日までにご注文下さい) 🕒 11:30~19:00



オードブル **3,500円~**

刺身盛り合わせ **3,500円~**

※写真はどちらも7,560円(税込)5~6人前
※ご予算に合わせてお作りします。

●年末年始のご予約は12月25日までにお願い致します。
予約がいっぱいになり次第受け付けは終了致します。
年末は配達していません。
年始は1月2日から営業いたします。



カフェ シフォン

松川町元大島1573-5 定休日/水・木曜日、祝日

電話:0265-36-4830

☎ 11:30~17:00 🕒 個々に対応させていただきます



ゆずシフォンケーキ(20cm)

●1ホール **1,500円**

●1/2ホール **850円**

●1/4ホール **450円**

ゆずジャム **700円**

青唐辛子味噌 **500円**

●燻製ミックスナッツ・カフェシフォン特製七味唐辛子もあります。
ホール2個以上のお買い上げで宅配も承ります。

聚鑫楼(ジュシンロウ)

松川町上片桐4624-1

電話:0265-36-2126

☎ 10:00~22:00 🕒 11:00~23:00



お持ち帰り用オードブル
(4人前)

・エビチリ・酢豚・唐揚

・酢くらげ・角煮・海の幸

4,320円

●ご予算に合わせてお作りします。
●その他メニュー全てお持ち帰りできます。

聚鑫楼の
メニューは
こちらから
見れます



かすみ亭

松川町上片桐2697 定休日/火曜日

電話:0265-37-2315 090-4153-2081

☎ 9:00~20:00 🕒 9:00~20:00



醤油ラーメン

680円

塩ラーメン

680円

味噌ラーメン

680円

とんこつ醤油ラーメン

680円

醤油・塩・味噌チャーシューメン

880円

手作り焼餃子(6個)

400円

小籠包(6個)

400円

とんかつ定食

980円

生姜焼き定食

880円

麻婆豆腐定食

880円

11月に店舗
改装致しました!
お子様連れでも安心な、
小上がり・個室等
完備致しました。



パティスリーアンサンブル

松川町元大島1341-1 定休日/日・月曜日

電話:0265-34-0226

☎ 9:00~18:30 (事前にご注文頂ければ幸いです)

🕒 10:00~18:30



菓子詰め合わせギフト

新商品“胡麻香るアルプスカステラ”が入った

・カステラとクッキーのセット

1,830円~

・カステラ2種詰め合わせ

1,480円~

●価格は包装費・消費税込みです。その他ご予算に合わせて詰め合わせいたします。

粋な居酒屋 よかよか

松川町大島476-1 定休日/月曜日

電話:090-9336-2545(日中) 0265-36-6639(夜)

☎ 9:00~19:30 🕒 16:30~20:00(前日注文で11:00~可能)



ねぎたれおでん (左写真上) **600円**

ラムしゃぶ (1人前) **1,100円**

もつ鍋 (左写真下) (2人前) **2,500円**

炭焼きの串盛りセット **900円**

5本 **1,600円**

10本 **1,000円~**

晩酌セット **1,000円~**

海鮮丼 **1,000円~**

特製弁当 **800円~**

炭焼き 川魚(岩魚・山女魚・虹鱈) **各700円**

炭焼き 五平餅 **1本 300円**

●皿盛り、丼物、刺身盛りなどもご用意できます。配達もできます。(要相談)



信州プレミアム食事券

松川町で使えるお店はこちら

《食事券利用期間》2022年2月10日(木)まで

※年末年始もテイクアウトでの利用はできません

ウェブサイトでも公開しています

dansuki.jp

各店舗の詳細はこちら▶



まつかわのお店応援券

使えるお店はこちら

《利用期限》2022年2月20日(日)まで

■共同企画/松川町商工会・松川町料飲組合・松川町

■事務局/(一社)南信州まつかわ観光まちづくりセンター・まつかわ旅の案内所(松川町大島2788-1)